GT60 SERIES　GT61/GT62

■左右勝手共通

GT6192－1型

(＊) 装着シリンダー

メーカー名	品　名	切欠穴
MIWA	DA	φ38
GOAL	HD	φ44

・サムターンは美和ロック製のDAをご使用ください。
・サムターン側の切欠はφ38となります。

●扉厚によるストライクのL寸法 (単位mm)

片開き扉用		
扉厚 (以上~未満)	記号	L寸法
33～42	DP	24
42～50	ER	28
50～58	FT	32
58～66	G	36

両開き扉用		
扉厚 (以上~未満)	記号	L寸法
33～37	L	18
37～42	CM	20
42～46	N	22
46～50	DP	24
50～54	Q	26
54～58	ER	28
58～62	S	30
62～66	FT	32

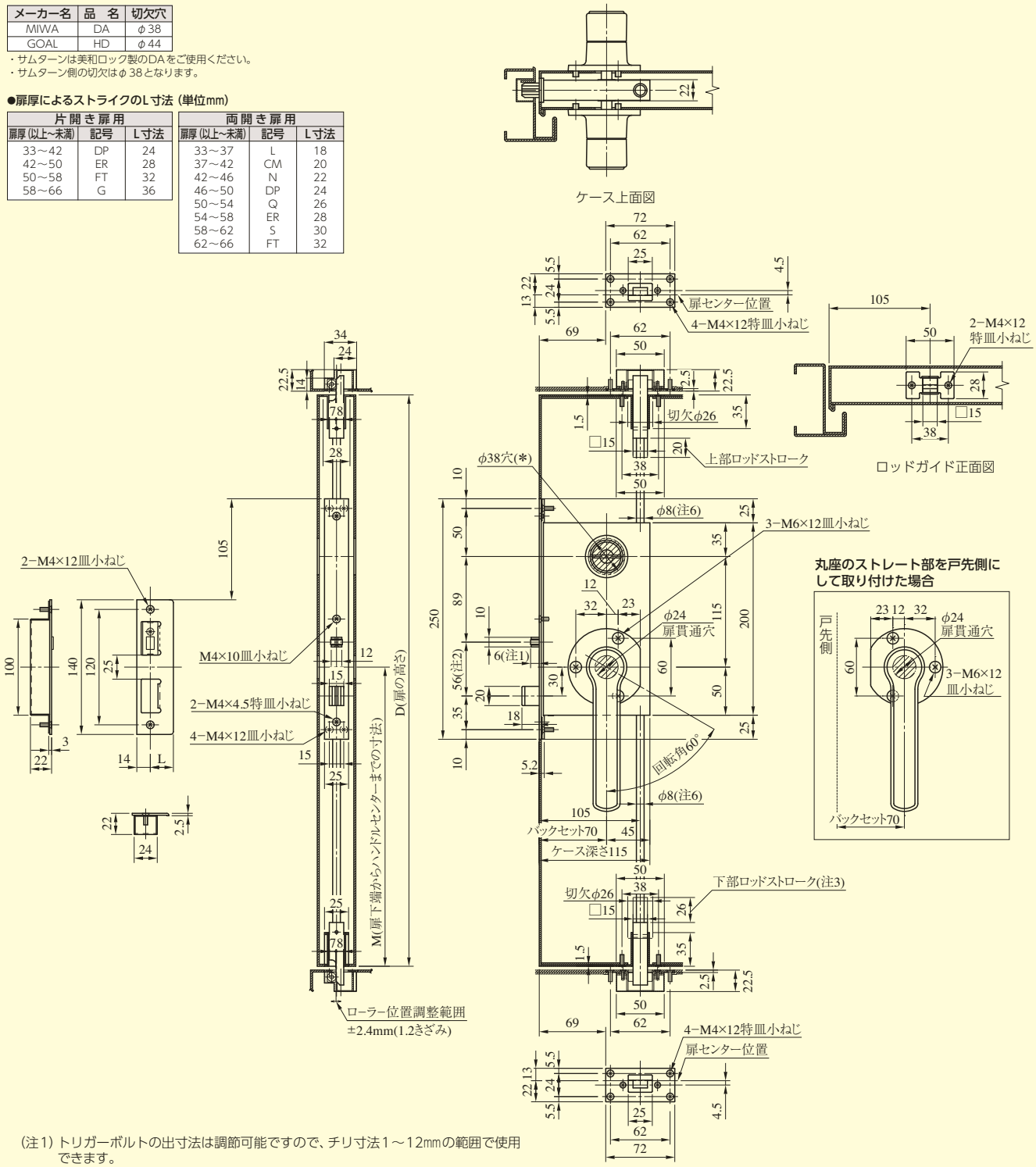

(注1) トリガーボルトの出寸法は調節可能ですので、チリ寸法1～12mmの範囲で使用できます。

(注2) GT62型のトリガーの位置は、GT61型より16mm下方になります。

(注3) 下チリ8mm未満の場合、下部ロッドの先端が扉下端より4mm引っ込むように取り付けてください。8mm以上の場合は、扉下端と面一になるように取り付けてください。

(注4) 片面ハンドルの場合 (機能2、3、0のみ) ハンドル装着側のみ加工してください。

(注5) D、M寸法によりロッドバーの寸法が決まります。

(注6) L＝1,200mm以下の際、ロッドの径はφ8、それ以上がφ10.5になります。